



AZIENDA COMPLESSO OSPEDALIERO

**San  
Filippo  
Neri**

OSPEDALE DI RIFERIMENTO NAZIONALE E DI ALTA SPECIALIZZAZIONE

Direzione Amministrativa Aziendale  
U.O. Ingegneria Clinica  
Dirigente ing. Paola Brazzoduro  
00135 Roma, piazza S. Maria della Pietà 5  
tel. 06 33062705, fax 06 33062780  
p.brazzoduro@sanfilipponeri.roma.it  
[www.sanfilipponeri.roma.it](http://www.sanfilipponeri.roma.it)  
partita iva 04738701004

Prot. n. 522 / del 25/06/2012

Al Direttore Amministrativo  
Dott.ssa Marta Branca

**OGGETTO:** Procedura Aperta ai sensi del D.Lgs. 163/06 per la fornitura chiavi in mano di apparecchiature elettromedicali per le esigenze della UOC Odontostomatologia dell'ACO San Filippo Neri.  
Richiesta autorizzazione di pubblicazione chiarimenti su sito aziendale.

In riferimento alla richiesta indicata in oggetto, si chiede l'autorizzazione per la pubblicazione sul sito aziendale dei chiarimenti, allegati alla presente, relativi alla procedura di gara indicata in oggetto.

Distinti saluti.

Il Dirigente U.O. Ingegneria Clinica  
Ing. Paola Brazzoduro

*Sr. aut. n. 6*  
*MB* 18/6

L'estensore  
Maria Pia Farallo

1657/DA

**QUESITO N. 1:** Nel bando e nel disciplinare di gara non viene indicata la necessità di effettuare un sopralluogo, non vengono date indicazioni in merito alle modalità attraverso le quali richiedere questa possibilità e non vi è l'obbligo di inserire nella documentazione amministrativa un certificato di avvenuto sopralluogo. Si chiede pertanto se effettivamente vi sia la necessità di prevedere un sopralluogo o in alternativa di indicare eventuali opere edili, impiantistiche o spostamenti di apparecchiature già esistenti nei locali prescelti per l'installazione delle nuove attrezzature.

**RISPOSTA QUESITO N. 1:** Nel bando e nel disciplinare di gara il sopralluogo non è richiesto. Si allega alla presente la planimetria dei locali destinati all'installazione delle nuove attrezzature. Verranno fornite le opere edili ed impiantistiche finite al punto di allaccio delle apparecchiature. L'installazione ed il montaggio sono a carico della Ditta fornitrice.

**QUESITO N. 2:** Si chiede se l'aggiudicazione avverrà per lotto intero o a singolo sub lotto.

**RISPOSTA QUESITO N. 2:** L'aggiudicazione avverrà per lotto intero.

Il Responsabile Unico del Procedimento  
(Ing. Paola Brazzoduro)



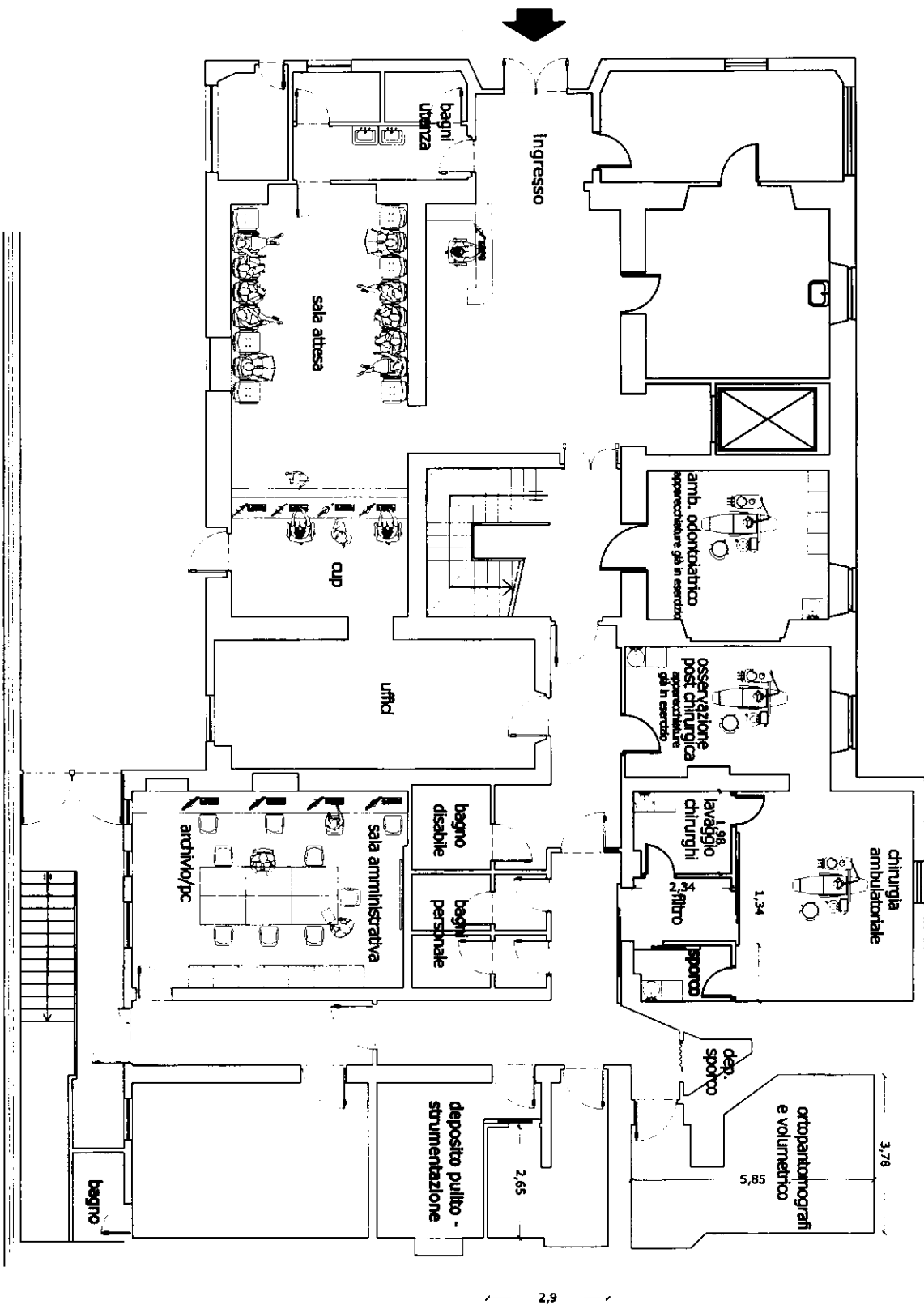

PIANTA PIANO TERRA

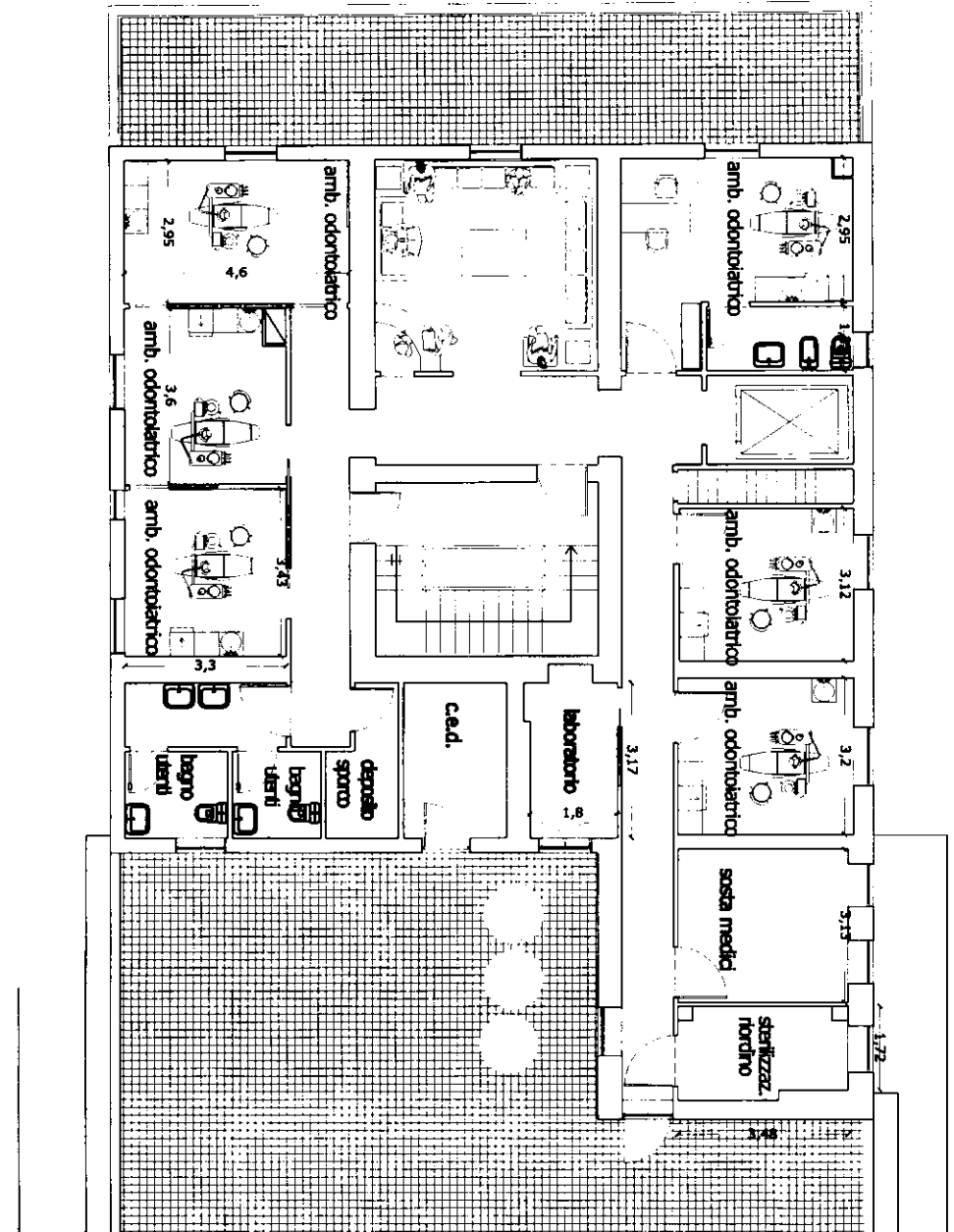

PIANTA PIANO SECONDO

